SCHRAFFUREN / SYMBOLE	BESCHRIFTUNG / SYMBOLE	BRANDSCHUTZSYMBOLE
BESTAND	EINGANG	BA BW — BAUART BRANDWAND
ABBRUCH	OKFF ±0,00 / OKRD -0,15	BW — BRANDWAND
NEUBAU	HÖHENKOTE ROHBAUMASS	fh — FEUERHEMMENDE TÜR
STAHLBETON	HÖHENKOTE FERTIGMASS	fb — FEUERBESTÄNDIGE TÜR
WU-BETON	AHD — ABHANGDECKE	rd — RAUCHDICHTE TÜR
MAUERWERK	AK — AUSSENKANTE	D — DICHTSCHLIESENDE TÜR
TROCKENBAU	BRH — BRÜSTUNGSHÖHE ÜBER OKFF	WH — WANDHYDRANT
BETON UNBEWEHRT	DKF — DREH-KIPP-FLÜGEL	RWA — RAUCH- UND WÄRMEABZUG
ESTRICH	FF — FERTIGFUSBODEN	DS — DICHTSCHLIESEND
WÄRMEDÄMMUNG	FV — FESTVERGLASUNG	RD — RAUCHDICHT
INNENDÄMMUNG SCHAUMGLAS	GK — GIPSKARTON	NA — NOTAUSGANG
INNENDÄMMUNG DÄMMPUTZ	HO — HOLZ	1. RETTUNGSWEG
WD WANDDURCHBRUCH BREITE/HÖHE IN CM	GL — GLAS	2. RETTUNGSWEG
BD BODENDURCHBRUCH BREITE/LÄNGE IN CM	HP — HOCHPUNKT	ENTNAHMESTELLE TROCKENE STEIGLEITUNG
DD DECKENDURCHBRUCH BREITE/LÄNGE IN CM	IK — INNENKANTE	RAUCHABZUGSÖFFNUNG
GRUNDSTÜCKSGRENZE	LQ — LÜFTUNGSQUERSCHNITT	POSITION ELEKTROAKUSTISCHE ANLAGE
GEBÄUDEACHSEN	ÖF — ÖFFNUNGSFLÜGEL	POSITION BEAMER
SCHNITTMARKIERUNG	OK — OBERKANTE	PUNKTEINLAUF
NUTZERSEITIGE EINBAUTEN/ MÖBEL	RB — ROHBAU	NOTENTWÄSSERUNG
BAUSEITIGE EINBAUTEN/ MÖBEL	RD — ROHDECKE, ohne Sturz	BODENABLAUF DN100
	RH — RAUMHÖHE i.L.	HINWEIS: DIE ANFORDERUNGEN DER BAUTEILE IN HINBLICK AUF DIE BRANDSCHUTZQUALITÄT SIND MIT DEM BRANDSCHUTZKONZEPT ABZUGLEICHEN
	StB — STAHLBETON	ÄNDERUNGSWOLKEN
	TP — TIEFPUNKT	ÄNDERUNGSWOLKE ZUM LETZTEN INDEX
	UK — UNTERKANTE	KLÄRUNGSHINWEIS
	VK — VORDERKANTE	

HINWEISE: Alle Maße sind von den Ausführenden verantwortlich zu prüfen. Abweichungen und Unstimmigkeiten jeglicher Art sind vor der Ausführung der Bauleitung mitzuteilen.
Der Plan gilt nur in Zusammenhang mit der Statik und den entsprechenden Schalplänen.
Sämtliche Höhenangaben beziehen sich auf ± 0,00 bzw. m ü.NN.

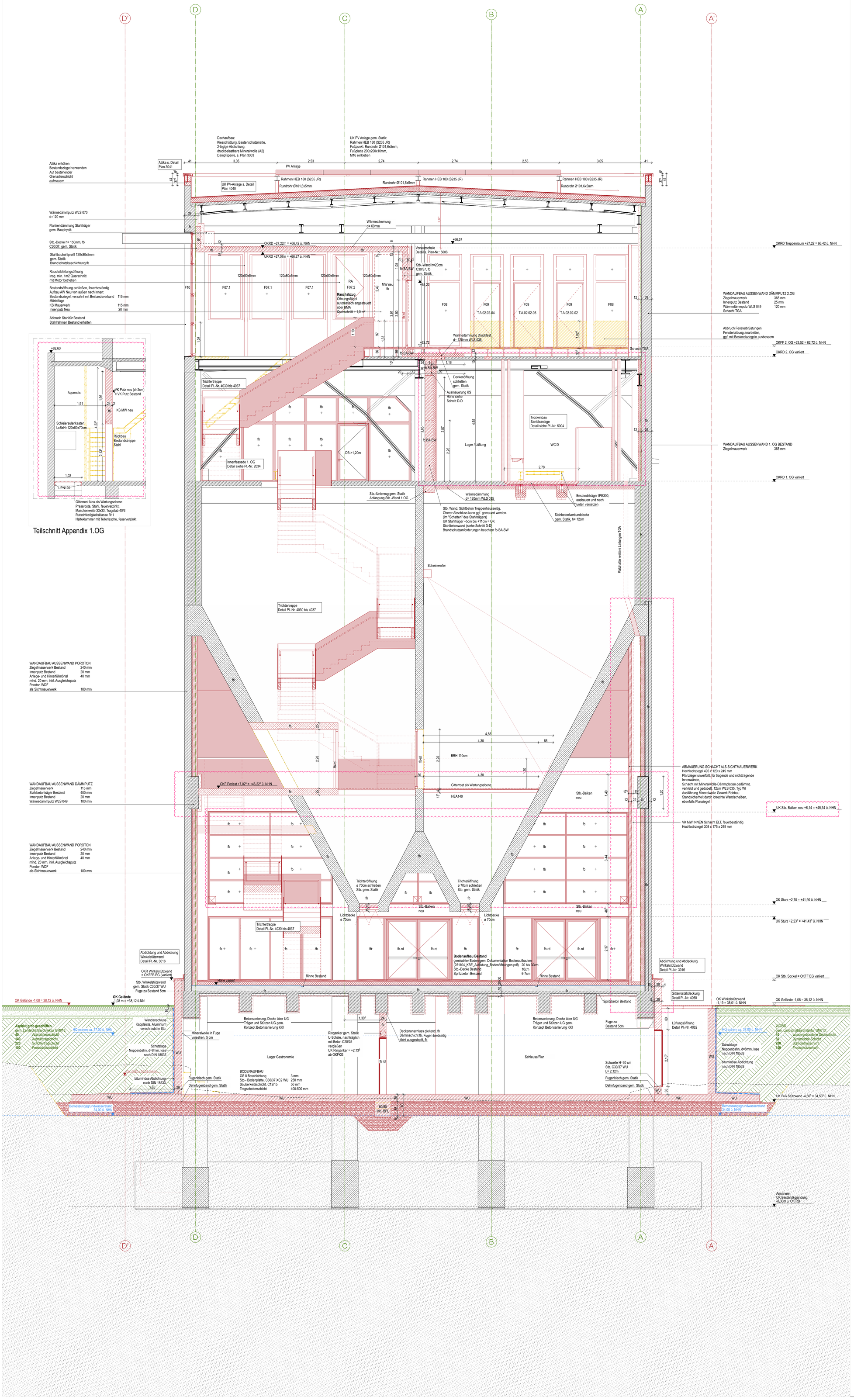

Teilschnitt Appendix 1.OG

Index	Änderung	Gez.	Datum
04	KS Wand 1.OG Treppenraum/Appendix / Höhenlage Stb. Balken Bestand / Schacht Foyer	AS	30.06.2026
03	Fortschreibung Planung 1.OG, Bodenaufbau Bestand EG, Abdichtung UG, Rückbau Vorräume Appendix	AS/JH/FS	27.02.2026
02	Anpassungen gem. Detailplanung Stahl- und Trockenbau und Putzarbeiten, Änderungen gem. Änderungswolken	AS/JH/FS	28.01.26
01	Fortschreibung der Planung, Änderungen gem. Änderungswolken	AS/JH	12.01.26

Bauherr

Stadt Gelsenkirchen, Stabsstelle IGA 2027
Goldbergstraße 14
45894 Gelsenkirchen

fon (Gebäudemanagement): 0209 169-5322
fax (Gebäudemanagement): 0209 169-3530
mail: iga2027@gelsenkirchen.de

Gelsenkirchen

Datum, Unterschrift

Projekt
Internationale Gartenausstellung Metropole Ruhr 2027

KBE Kohlenbunkerensemble, Gelsenkirchen
Sanierung, Umbau und Umnutzung des Kohlenbunkerensembles

Grothusstraße 205
45899 Gelsenkirchen

IGA 2027 METROPOLE RUHR

Planinhalt

Schnitt A-A

Gez.	Gepr.	Format	Erstellungsdatum	Indexdatum
EG/AS	AK	DIN A0	08.10.2025	30.06.2026

Projekt	Verfasser	Bauteil	Phase	Plannummer	Maßstab	Planart	Inhalt	Index	Status
IGA	ARC	KBE-A	5	0201	050	SN	AA	04	FF